

Ausführungsplanung

Ausführungshinweise:

Alle Projektbeteiligten sind verpflichtet, eigenverantwortlich die Baustelle auf gegenwärtigen Zustand, Maße etc. zu prüfen. Vor Angebotsüberreichung und Bauausführung ist unbedingt eine Ortsbegehung und ein Aufmaß durchzuführen. Statik- und Haustechnikplanung ist nicht Bestandteil dieser Ausführungsplanung. Diese Planung gilt nur im Zusammenhang mit der aktuellen externen Statik- und Haustechnikplanung. Arctum übernimmt für die Richtigkeit der angegebenen Maße etc. keine Gewähr. Der Ausführende ist verpflichtet, den Auftraggeber auf etwaige Unstimmigkeiten der Ausführungsunterlagen hinzuweisen (VOB, § 3.3).

Brüstungs- und Türhöhen beziehen sich auf Oberkante Rohfußboden!

Alle erdberührenden STB-Bauteile müssen als Weisse Wanne ausgeführt werden!

Legende:

Büro	Raumbezeichnung	Wandmaterial:	Bodenmaterial:	Deckenmaterial:
EG.MB1.R100	Ebene-Bereich-Raum	GK Gipskarton	D Doppelboden	A Anstrich
B	Bodenaufbau	P Putz	E Estrich	DA Decke abgehängt
D	Deckenaufbau	V Verspachtelung	HOB Betonwerkstein	OK Gipskarton
F	Raumfläche	B Beton, sichtbar	HOB Hohlrumboden	MFD Metallfaserdecke
U	Raumumfang	M Mauerwerk	DOB Doppelboden	MFD Mineralfaserdecke
LRH	Lichte Raumhöhe	H Holz	L Linoleum	P Parkett
		F Fliesen	N Naturstein	S Beschichtung
		SW Systemwand	P Parkett	RD Rasterdecke
		G Glas	S Beschichtung	W Wärmedämmung
		FJR Furnier/Holz	T Teppich	
		MEL Melamin	V Vinyl Designbelag	
		MT Mobile Trennwand	Z Feinsteinzeug	
	Änderung lt. Index in der Tabelle			
UKD	Unterkante Rohdecke		Beton, unbewehrt	Deckenschlitz DS
BRH	Brüstungshöhe von OK RFB bis OK Fensterbank roh		Stahlbeton	Bodenschlitz BS
	Etage-Raumnr., Türnr., Material Anforderung		Betonfertigteil	Bodendurchbruch BD
▽-2,32	Oberkante Fertigkonstr.		KS-Mauerwerk	Deckendurchbruch DD
▽-2,57	Oberkante Rohkonstr.		Gipswandbauplatte/ Gipskarton	Wanddurchbruch WD
OK FFB	Oberkante Fertigfußboden		Dämmung	Wandschlitz WS
OK RFB	Oberkante Rohfußboden			

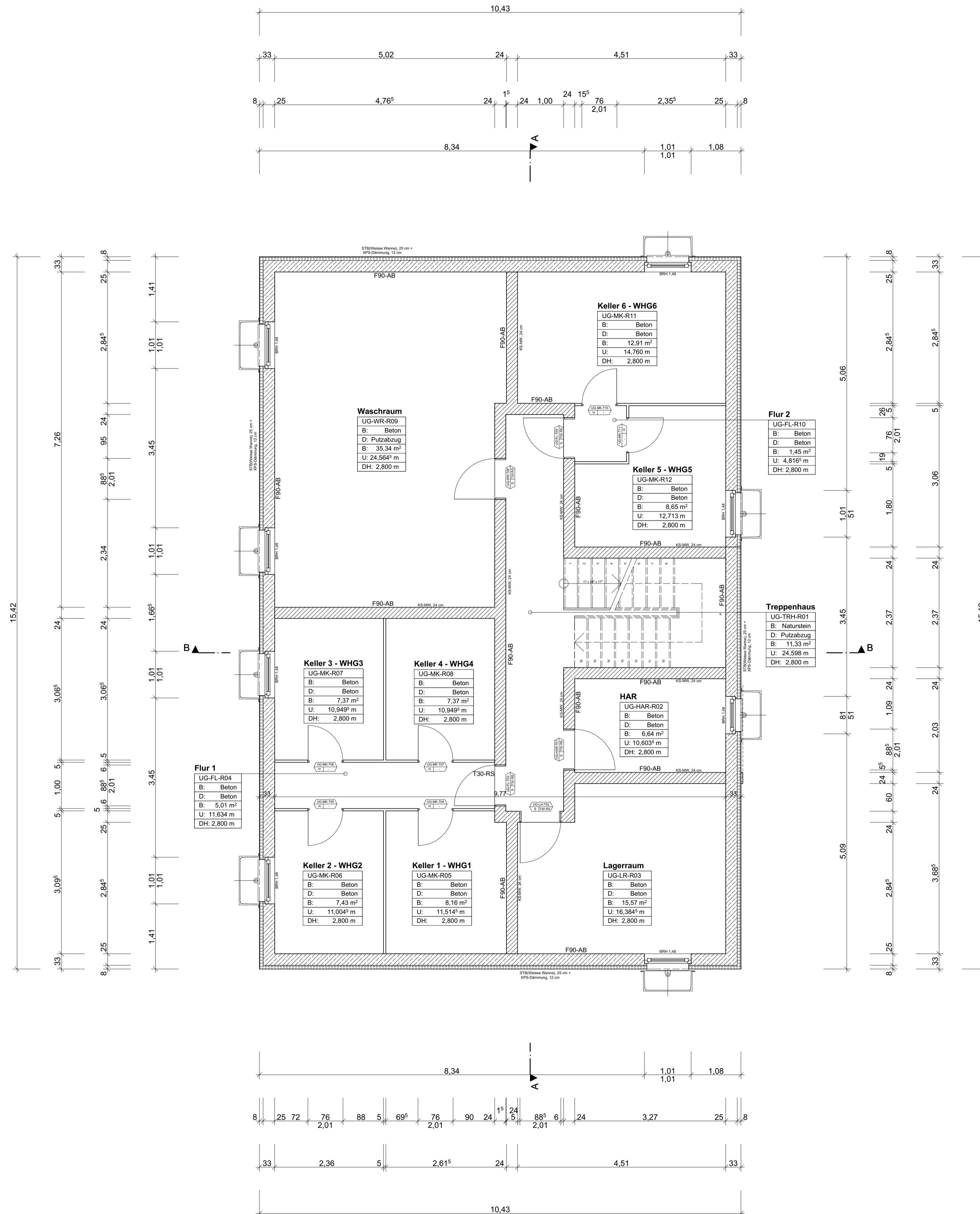

Index	Datum	Änderung

Projekt:
Neubau eines Mehrfamilienwohnhauses mit Garagenanlage
 Quettinger Straße 74,
 51381 Leverkusen

Bauherr / Eigentümer:
Meszelinsky KG
 Quettinger Straße 196
 51381 Leverkusen
 Tel. (+49) 02171 - 767959
 Mail. e.meszelinsky@googlemail.com

Architekt:
arctum Architekten GmbH
 Hansaring 79-81
 50670 Köln
 Tel. (+49) 0221 - 788025 0
 Fax. (+49) 0221 - 788025 25
 Mail. info@arctum.de



Gezeichnet	Planinhalt	Planformat
EOZ		A1
Datum		Maßstab
06.01.2016		1:50

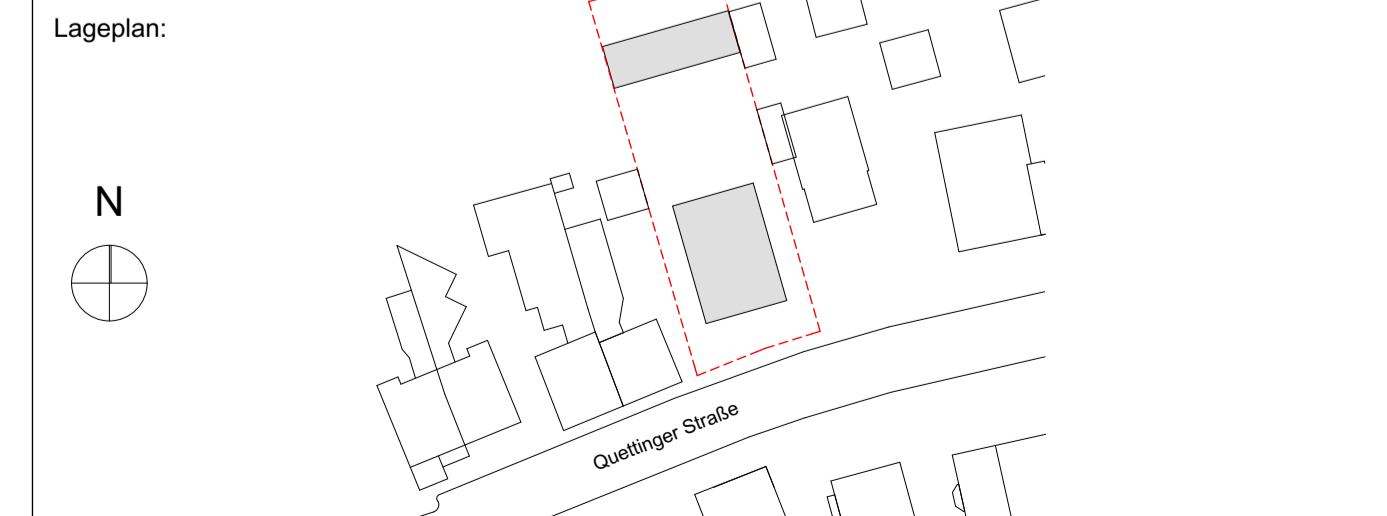

Projekt	Phase	Planart	Geschoss	Abschnitt	Plannummer	Index
QUE 74	AP	GR	UG		01	01